



PODER LEGISLATIVO DEL ESTADO DE QUERETARO
OFICIALIA MAYOR
DESCRIPCION DE PUESTOS



CLAVE PRESUPUESTAL	FECHA DE ELABORACIÓN: Enero de 2007
--------------------	--

1. IDENTIFICACIÓN DEL PUESTO:

<u>NOMBRE DEL PUESTO:</u> CHOFER	<u>TITULAR</u> (NOMBRE DE QUIEN OCUPA EL PUESTO)	<u>LEGISLATURA</u> No. <u>LV</u>	<u>LOCALIZACIÓN</u> OFICINAS DE LA CASA LEGISLATIVA
CATEGORÍA CONFIANZA <input type="checkbox"/>	BASE <input checked="" type="checkbox"/>	PARA SER LLENADO POR RECURSOS HUMANOS: REPORTA A: JEFE DE TRANSPORTES	

2. NATURALEZA DEL PUESTO:

2.1. OBJETIVO PRINCIPAL DEL PUESTO:

Conducir los vehículos de la H. Legislatura, para la entrega de correspondencia y tareas de mensajería que le asignen, así como brindar apoyo en las tareas de manejo a las fracciones parlamentarias y de los diputados en sus tareas Legislativas.

2.2. FUNCIONES ESPECÍFICAS:

No.	
1	Entrega de correspondencia y apoyo administrativo.
2	Realizar funciones de mensajería.
3	Apoyo en el mantenimiento de los vehículos
4	Checar periódicamente el estado en que se encuentren los vehículos e informarlo para que las fallas sean reparadas.
5	Revisar diariamente todos los niveles de gasolina, agua, aceite, líquido de frenos y los que sean necesarios para que los autos se mantengan en óptimas condiciones.
5	Demás actividades que le encomiende su Jefe inmediato.

2.3. FUNCIONES ADICIONALES

No.	
1	Realizar diligencias en diferentes ciudades del País con los Diputados.
2	Efectuar los pagos de tenencias y multas de los vehículos de la H. Legislatura.
3	Apoyar en la realización de eventos de la Legislatura.



PODER LEGISLATIVO DEL ESTADO DE QUERETARO
OFICIALIA MAYOR
DESCIPCION DE PUESTOS



3 PERFIL DEL PUESTO:

3.1 PERFIL	
Preparatoria terminada con licencia de manejo y dos años de experiencia en puesto similar.	NO. DE PUESTOS A SU CARGO: Ninguno

ORGANIGRAMA

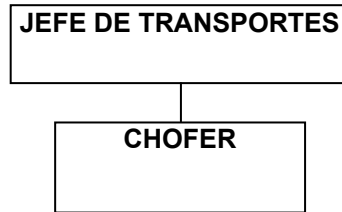



PODER LEGISLATIVO DEL ESTADO DE QUERETARO
OFICIALIA MAYOR
DESCIPCION DE PUESTOS



4 REQUISITOS DEL PUESTO:

4.1 CARACTERÍSTICAS DEL PUESTO

EDAD: 19 - 50	SEXO: Hombre <input checked="" type="checkbox"/> Mujer <input type="checkbox"/> Indistinto <input type="checkbox"/>
----------------------	--

EXPERIENCIA EN

Manejo de vehículos, mecánica automotriz y conocimiento principalmente de la Cd. De México.

CONOCIMIENTOS TÉCNICOS ESPECIFICOS

ESCOLARIDAD

	<input checked="" type="checkbox"/> Primaria
	<input checked="" type="checkbox"/> Secundaria
	<input checked="" type="checkbox"/> Preparatoria/técnico y/o equiv.
	<input type="checkbox"/> Licenciatura
	<input type="checkbox"/> Maestría
	<input type="checkbox"/> Doctorado

4.2 RESPONSABILIDAD

CONFIDENCIALIDAD EN EL MANEJO DE INFORMACIÓN

SI

NO

MATERIAL O SUMINISTRO	EQUIPO Y HERRAMIENTA	DINERO Y VALORES	PRESUPUESTO
	Vehículo		

5. COMENTARIOS:

No maneja información al público.