



PODER LEGISLATIVO DEL ESTADO DE QUERETARO
OFICIALIA MAYOR
DESCRIPCION DE PUESTOS



CLAVE PRESUPUESTAL	FECHA DE ELABORACIÓN: Enero de 2007
--------------------	---

1. IDENTIFICACIÓN DEL PUESTO:

<u>NOMBRE DEL PUESTO:</u> TÉCNICO EN MANTENIMIENTO	<u>TITULAR</u> (NOMBRE DE QUIEN OCUPA EL PUESTO)	<u>LEGISLATURA</u> No. LV	<u>LOCALIZACIÓN</u> OFICINAS DE LA CASA LEGISLATIVA
CATEGORÍA CONFIANZA <input type="checkbox"/>	BASE <input checked="" type="checkbox"/>	PARA SER LLENADO POR RECURSOS HUMANOS: REPORTA A: SUPERVISOR DE SERVICIOS AUXILIARES	

2. NATURALEZA DEL PUESTO:

2.1. OBJETIVO PRINCIPAL DEL PUESTO

Mantenimiento preventivo y correctivo de las instalaciones y equipos de la legislatura. Verificar el buen funcionamiento de electricidad, plomería y herrería, tuberías de agua, drenajes y extinguidores.

2.2. FUNCIONES ESPECÍFICAS:

No.	
1	Realizar mantenimiento y verificaciones periódicas de todo lo relativo a la electricidad.
2	Realizar mantenimiento y verificaciones periódicas de plomería y drenaje.
3	Realizar trabajos de carpintería negra.
4	Cuando se requiera, realizar actividades de chofer y mensajería.
5	Auxiliar en actividades de albañilería, pintura y azulejos.

2.3. FUNCIONES ADICIONALES

No.	
1	Cuando se requiera, realizar la entrega de periódico y mensajería así como el agua embotellada.

3 PERFIL DEL PUESTO:

3.1 PERFIL

Técnico en electricidad y plomería.	NO. DE PUESTOS A SU CARGO: Ninguno
-------------------------------------	--

ORGANIGRAMA

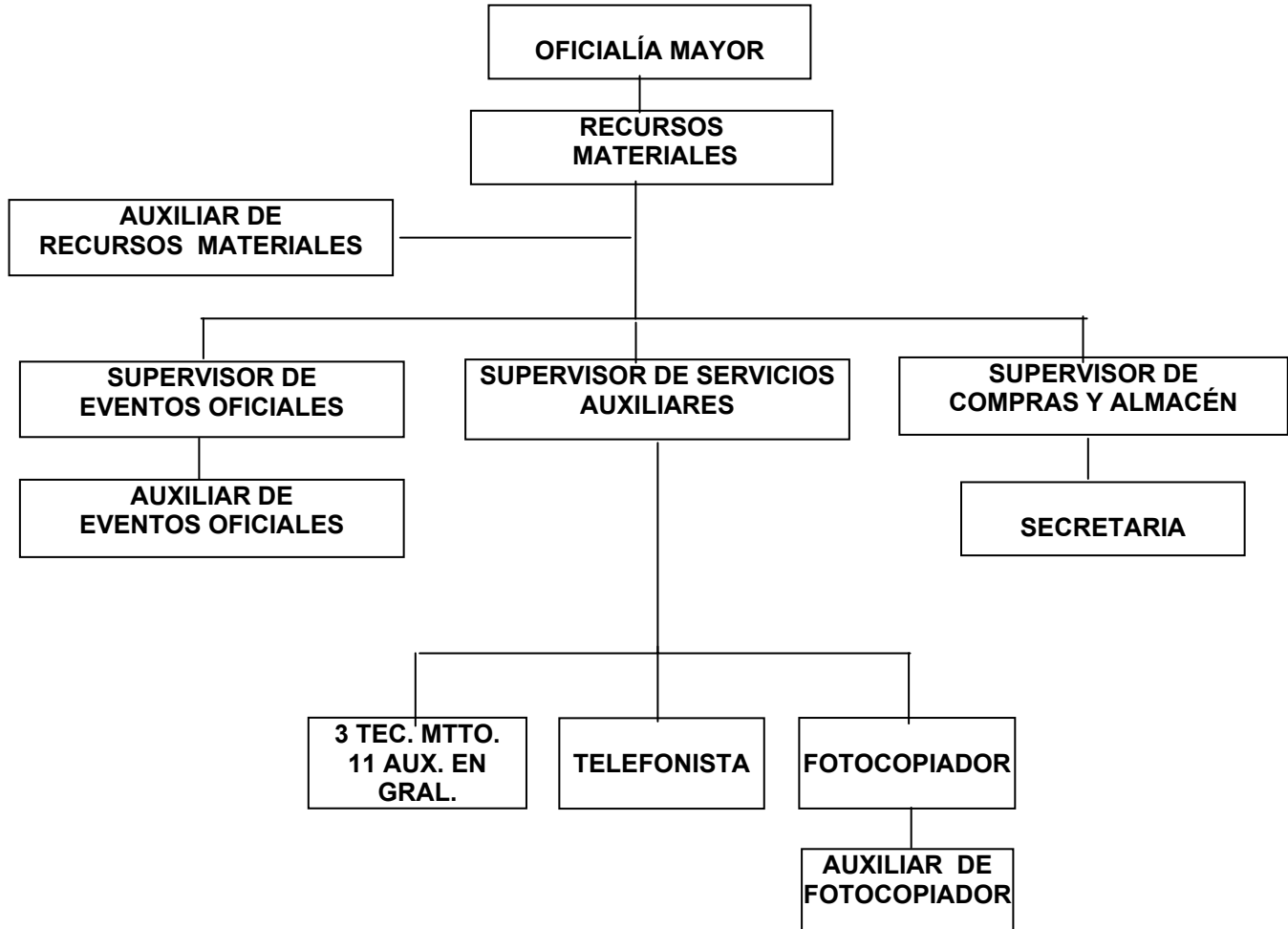

4 REQUISITOS DEL PUESTO:

4.1 CARACTERÍSTICAS DEL PUESTO

EDAD: No se requiere	SEXO: Hombre <input checked="" type="checkbox"/> Mujer <input type="checkbox"/> Indistinto <input type="checkbox"/>
EXPERIENCIA EN	



PODER LEGISLATIVO DEL ESTADO DE QUERETARO
OFICIALIA MAYOR
DESCRIPCION DE PUESTOS



CONOCIMIENTOS TÉCNICOS ESPECÍFICOS	ESCOLARIDAD												
Conocimiento en el manejo de vehículos de motor y herramientas.	<table border="1"><tr><td data-bbox="760 428 850 506"><input checked="" type="checkbox"/></td><td data-bbox="872 449 1003 483">Primaria</td></tr><tr><td data-bbox="760 512 850 590"><input checked="" type="checkbox"/></td><td data-bbox="872 525 1049 558">Secundaria</td></tr><tr><td data-bbox="760 596 850 674"><input type="checkbox"/></td><td data-bbox="872 596 1425 630">Preparatoria/técnico y/o equivalente</td></tr><tr><td data-bbox="760 680 850 758"><input type="checkbox"/></td><td data-bbox="872 672 1065 705">Licenciatura</td></tr><tr><td data-bbox="760 764 850 842"><input type="checkbox"/></td><td data-bbox="872 743 1008 777">Maestría</td></tr><tr><td data-bbox="760 848 850 926"><input type="checkbox"/></td><td data-bbox="872 814 1027 848">Doctorado</td></tr></table>	<input checked="" type="checkbox"/>	Primaria	<input checked="" type="checkbox"/>	Secundaria	<input type="checkbox"/>	Preparatoria/técnico y/o equivalente	<input type="checkbox"/>	Licenciatura	<input type="checkbox"/>	Maestría	<input type="checkbox"/>	Doctorado
<input checked="" type="checkbox"/>	Primaria												
<input checked="" type="checkbox"/>	Secundaria												
<input type="checkbox"/>	Preparatoria/técnico y/o equivalente												
<input type="checkbox"/>	Licenciatura												
<input type="checkbox"/>	Maestría												
<input type="checkbox"/>	Doctorado												

4.2 RESPONSABILIDAD

CONFIDENCIALIDAD EN EL MANEJO DE INFORMACIÓN

MATERIAL O SUMINISTRO	EQUIPO Y HERRAMIENTA	DINERO Y VALORES	PRESUPUESTO

5. COMENTARIOS:

No maneja información al público.