



PODER LEGISLATIVO DEL ESTADO DE QUERETARO  
OFICIALIA MAYOR  
DESCRIPCION DE PUESTOS



CLAVE PRESUPUESTAL	FECHA DE ELABORACIÓN: <b>Enero de 2007</b>
--------------------	---

**1. IDENTIFICACIÓN DEL PUESTO:**

<u>NOMBRE DEL PUESTO:</u> <b>SECRETARIA</b>	<u>TITULAR</u> ( NOMBRE DE QUIEN OCUPA EL PUESTO)	<u>LEGISLATURA</u> No. <b>LV</b>	<u>LOCALIZACIÓN</u> <b>OFICINAS DE LA CASA LEGISLATIVA Y RECINTO</b>
CATEGORÍA CONFIANZA <input type="checkbox"/> BASE <input checked="" type="checkbox"/>	PARA SER LLENADO POR RECURSOS HUMANOS: REPORTA A: <b>DIRECTOR O JEFE DE ÁREA</b>		

**2. NATURALEZA DEL PUESTO:**

**2.1. OBJETIVO PRINCIPAL DEL PUESTO**

La titular de esta posición es responsable de realizar labores secretariales con absoluta confidencialidad y responsabilidad, algunas de sus funciones implican la toma de decisiones menores.

**2.2. FUNCIONES ESPECÍFICAS:**

No.	
1	Elaboración de oficios y consecutivo de minutas Y memorandos.
2	Atención a cualquier persona que necesite tratar asuntos del departamento.
3	Apoyar a realizar informes mensuales, trimestrales y anuales de actividades.
4	Gestionar asuntos recibidos de otras oficinas de la Legislatura.
5	Atención e información vía telefónica.
6	Recibo y envío de faxes.
7	Respaldos de información generada en computadora por el departamento.
8	Llevar un control del material de oficina.
9	Recabar firmas de documentación de la legislatura.
10	Asistencia al jefe directo en trámites o asuntos que se le encomienden.

**2.3. FUNCIONES ADICIONALES**

No.	
1	Apoyo en la realización de eventos exclusivos de la Legislatura.
2	Entregar documentación a instituciones externas cuando se requiera.



PODER LEGISLATIVO DEL ESTADO DE QUERETARO  
OFICIALIA MAYOR  
DESCIPCION DE PUESTOS



**3 PERFIL DEL PUESTO:**

**3.1 PERFIL**

Carrera comercial, ejecutiva, bilingüe o preparatoria con tres Años mínimo de experiencia.

**NO. DE PUESTOS A SU CARGO: 0**

**ORGANIGRAMA**

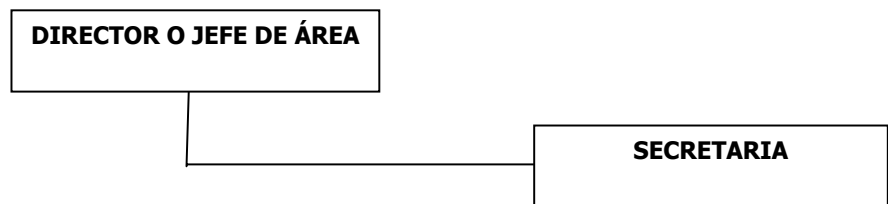

**4 REQUISITOS DEL PUESTO:**

**4.1 CARACTERÍSTICAS DEL PUESTO**

<b>EDAD:</b>	<b>SEXO:</b> Hombre <input type="checkbox"/>	Mujer <input checked="" type="checkbox"/>	Indistinto <input type="checkbox"/>
--------------	--	---	-------------------------------------

**EXPERIENCIA EN**

<b>CONOCIMIENTOS TÉCNICOS ESPECIFICOS</b>	<b>ESCOLARIDAD</b>
	<input checked="" type="checkbox"/> Primaria
	<input checked="" type="checkbox"/> Secundaria
	<input checked="" type="checkbox"/> Preparatoria/técnico y/o equivalente
	<input type="checkbox"/> Licenciatura
	<input type="checkbox"/> Maestría
	<input type="checkbox"/> Doctorado
	<input type="checkbox"/> Otros (Especificar): Carrera comercial ejecutiva o bilingüe con 3 años de experiencia.



PODER LEGISLATIVO DEL ESTADO DE QUERETARO  
OFICIALIA MAYOR  
DESCIPCION DE PUESTOS



**4.2 RESPONSABILIDAD**

**CONFIDENCIALIDAD EN EL MANEJO DE INFORMACIÓN**

SI

NO

**MATERIAL O SUMINISTRO**

**EQUIPO Y  
HERRAMIENTA**

**DINERO Y VALORES**

**PRESUPUESTO**

**5. COMENTARIOS:**

No maneja información al público.